

SaaSの落とし穴「帳票」

～ 帳票*SaaS*™ 無くしてSaaSは語れない～

ウイングアーク テクノロジーズ株式会社

事業統括本部 SaaS推進室 室長

岩本 幸男

StraForm-X

Dr.SumEA

Super
Visual
Formade
SVF

- ・商号 :ウイングアーク テクノロジーズ株式会社 (WingArc Technologies, Inc.)
- ・所在地 :東京都港区港南1-8-15 Wビル14F
- ・設立 :2004年3月
- ・資本金 :1億272万4905円
- ・事業内容 :ツール・ミドルウェア製品の開発・販売、導入支援・保守サポートサービスの提供
- ・従業員数 :146名(2007年2月末現在)
- ・売上高 :70億円(2007年2月期)
- ・取引金融機関 :三菱東京UFJ銀行 みずほ銀行 三井住友銀行

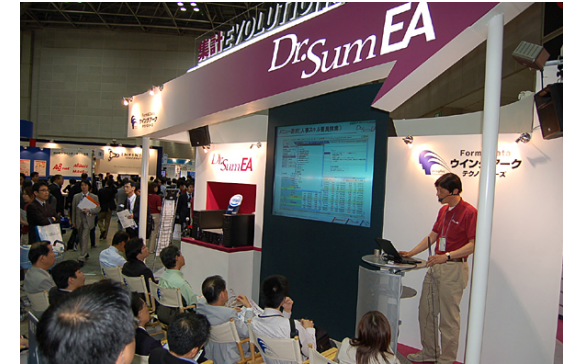
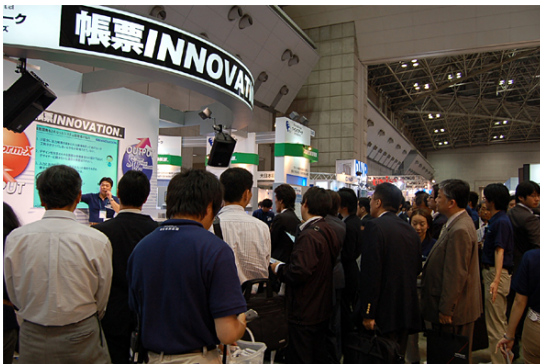

- 帳票開発の効率化、業務に欠かせないWeb帳票運用・基幹帳票運用の統合・共通化
- 企業に集まるデータの集計分析・見える化

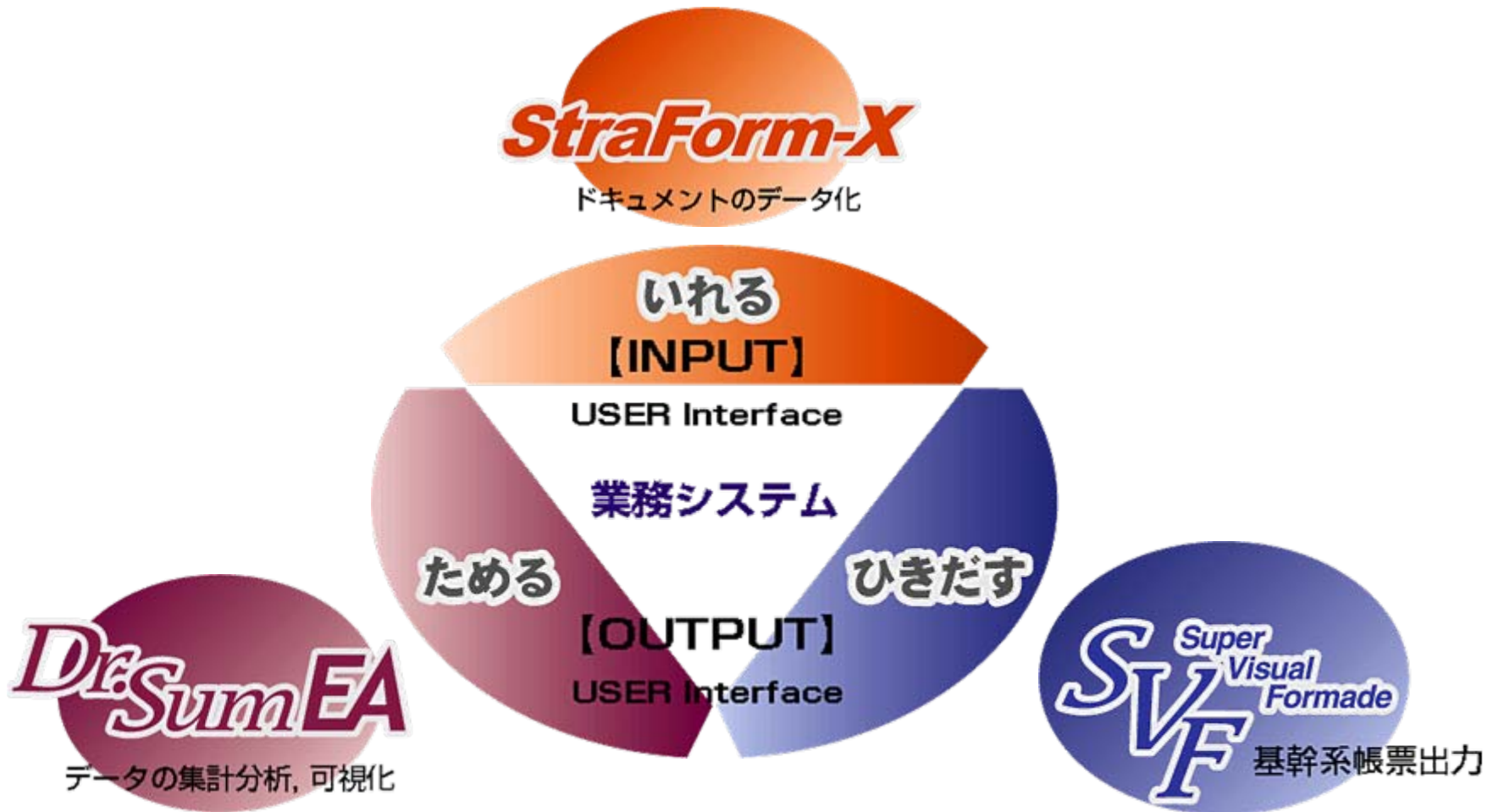

●SVF 帳票基盤ソリューション 採用企業数 16,000社

●SVFサーバライセンス 74,700サーバ (2008年2月現在)

<SAP/R3導入企業数 322社>



●Dr. Sum EA データ活用ソリューション 採用企業数

2,000社 3,250本 (2008年2月現在)



分析ツールの分野で Dr.Sum EAが導入数ではNo.1 の実績

成長率は130%超(他ベンダーの成長率は平均105%未満)

出所:株式会社テクノ・システム・リサーチ「2007年 ビジネス・インテリジェンス市場分析調査」



日本の業務に欠かせない「帳票」をどうする!?

ASP/SaaSの落とし穴。 ～ 入出力の効率化 ～

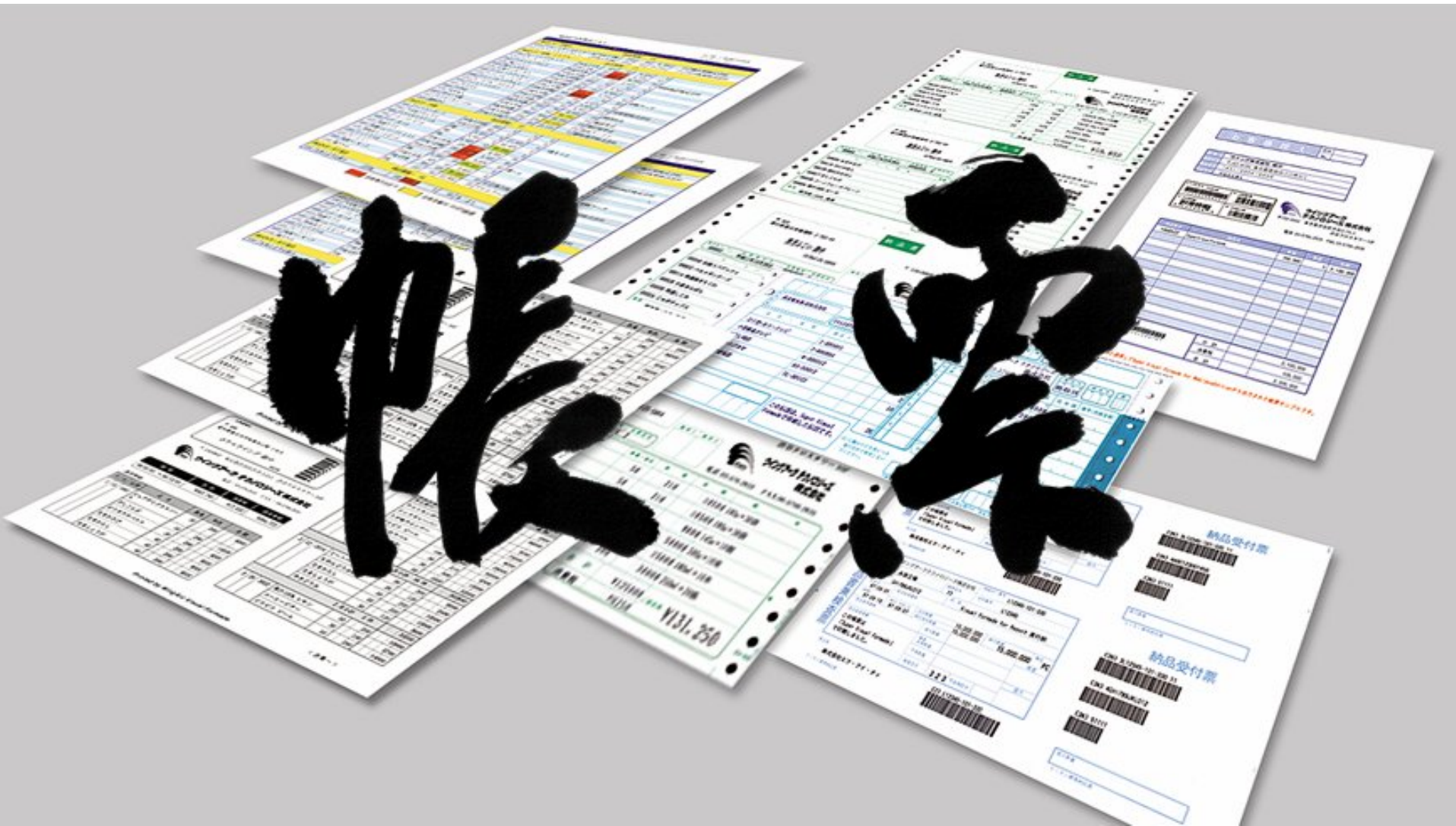

SaaS環境で、ますます重要となる「帳票」

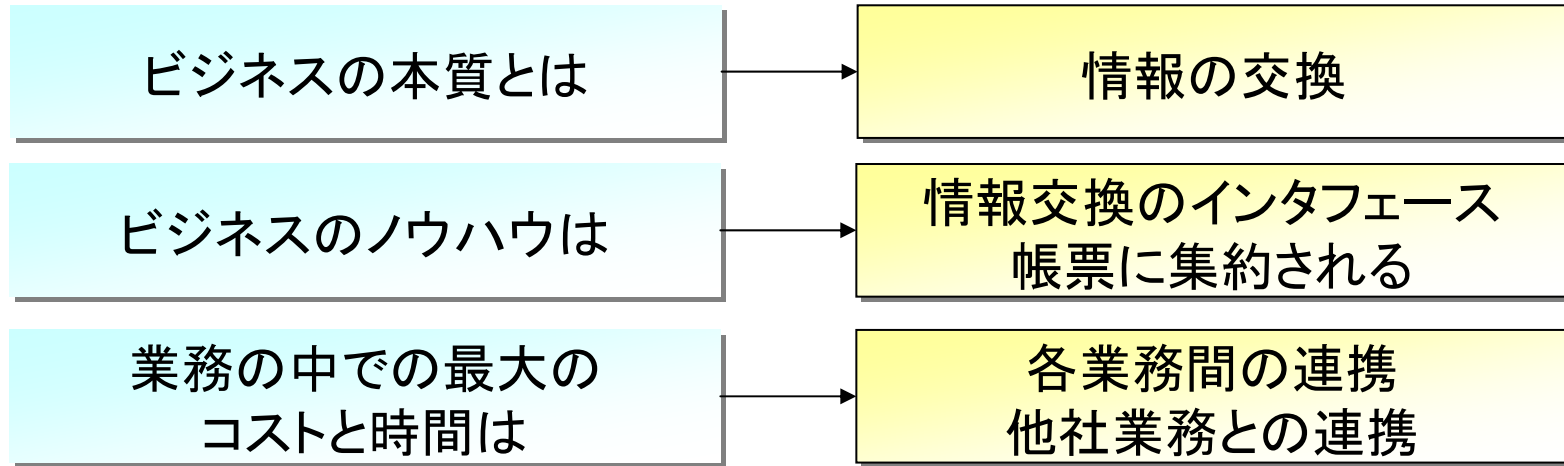

- ・ ビジネスフローは単一企業の単一サービスだけでは完結しない。**企業における「業務の流れ」は「帳票の流れ」によって支えられている。**そのため業務の効率化を様々な局面で支える帳票、例えば、伝票・納品書、見積書・発注書、請求書・会計帳簿類、申込書・申請書、工程管理表・提案書などを抜きにSaaS利用を検討することはできない。

帳票はビジネスのインタフェース

日本の企業における帳票の位置づけ

見積、発注、納品、請求など
各ビジネスプロセスの要所々での
情報伝達手段として帳票の活用は欠かせません。

「帳票の流れ
= 業務の流れ」

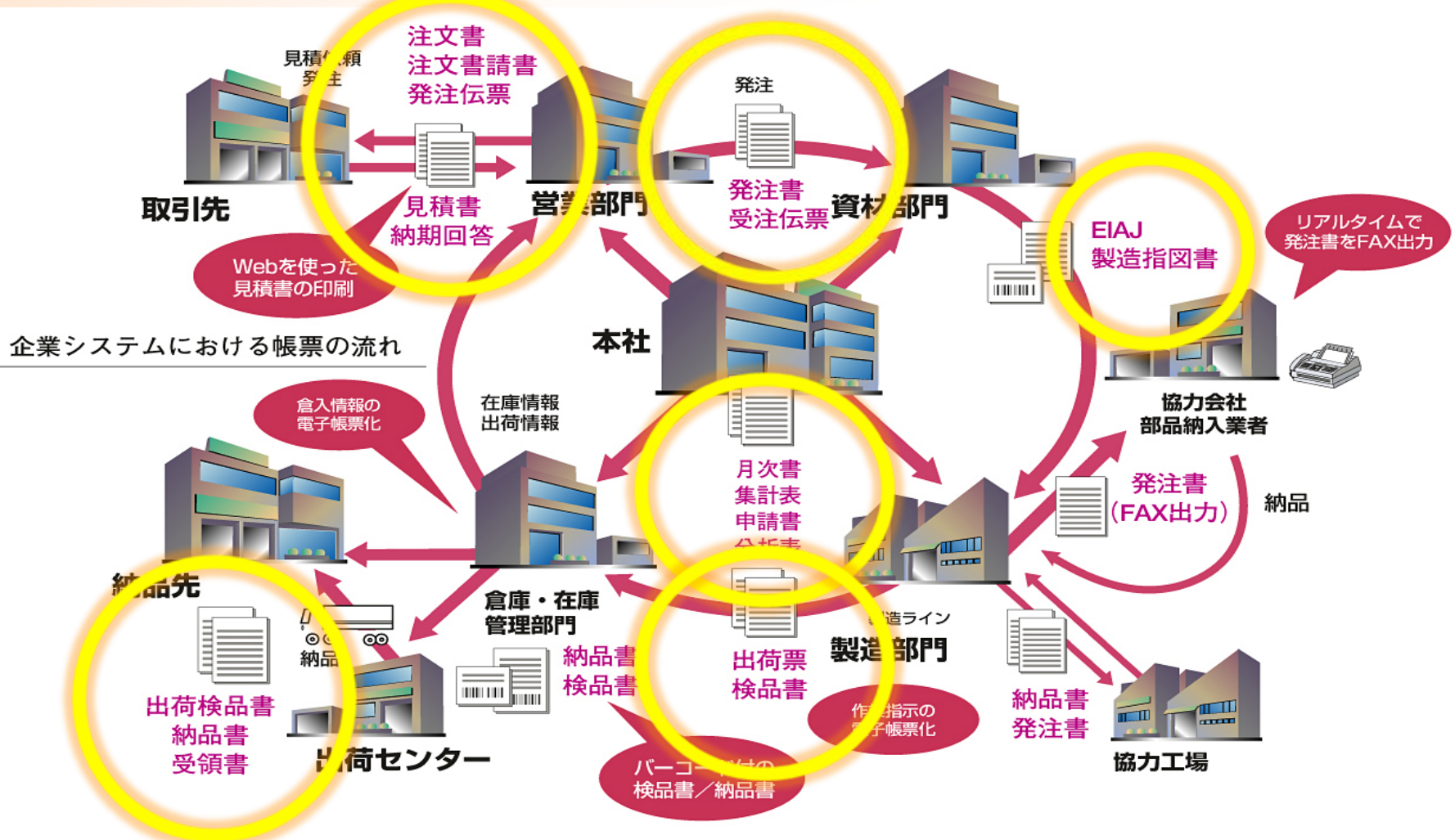

帳票 *SaaS*™ とのマッシュアップ(サービス連携)

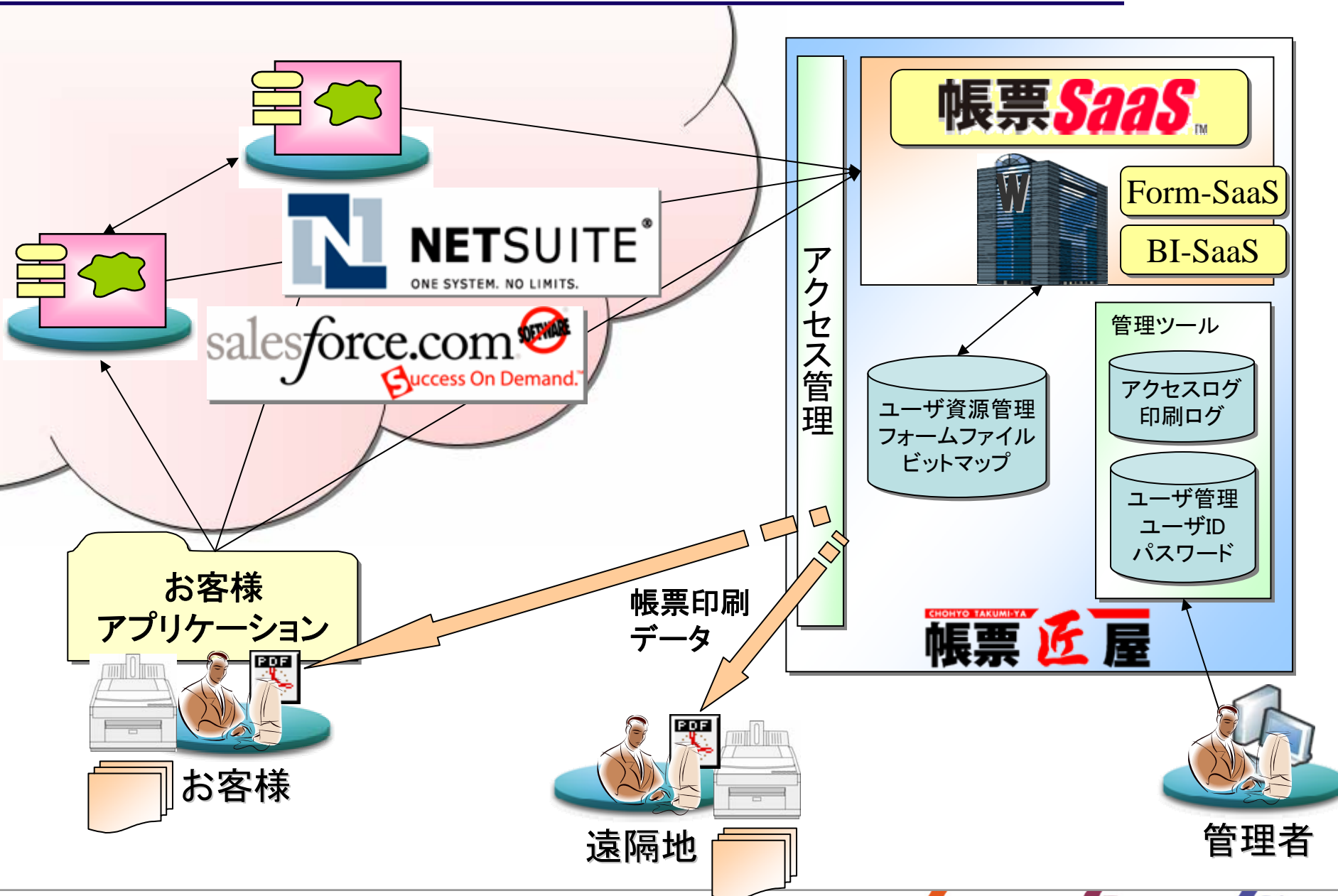

SaaSプラットフォームへの帳票基盤を提供

NEC: SaaSビジネスイノベーションプログラム

KDDI: Business Port Support Program

MIJS: SaaS技術部会

その他のプラットフォーム提供ベンダ

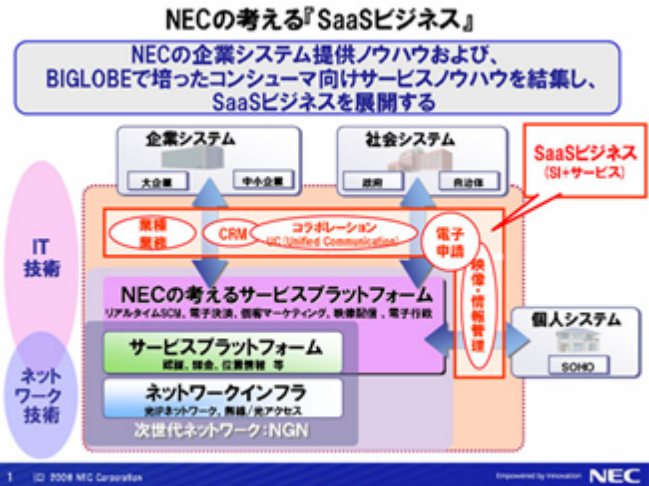

No.1 SaaSベンダーへの帳票基盤を提供

Salesforce.com

NetSuite

ネットde会計

Lacrasio

eセールスマネージャー

その他のSaaSベンダー

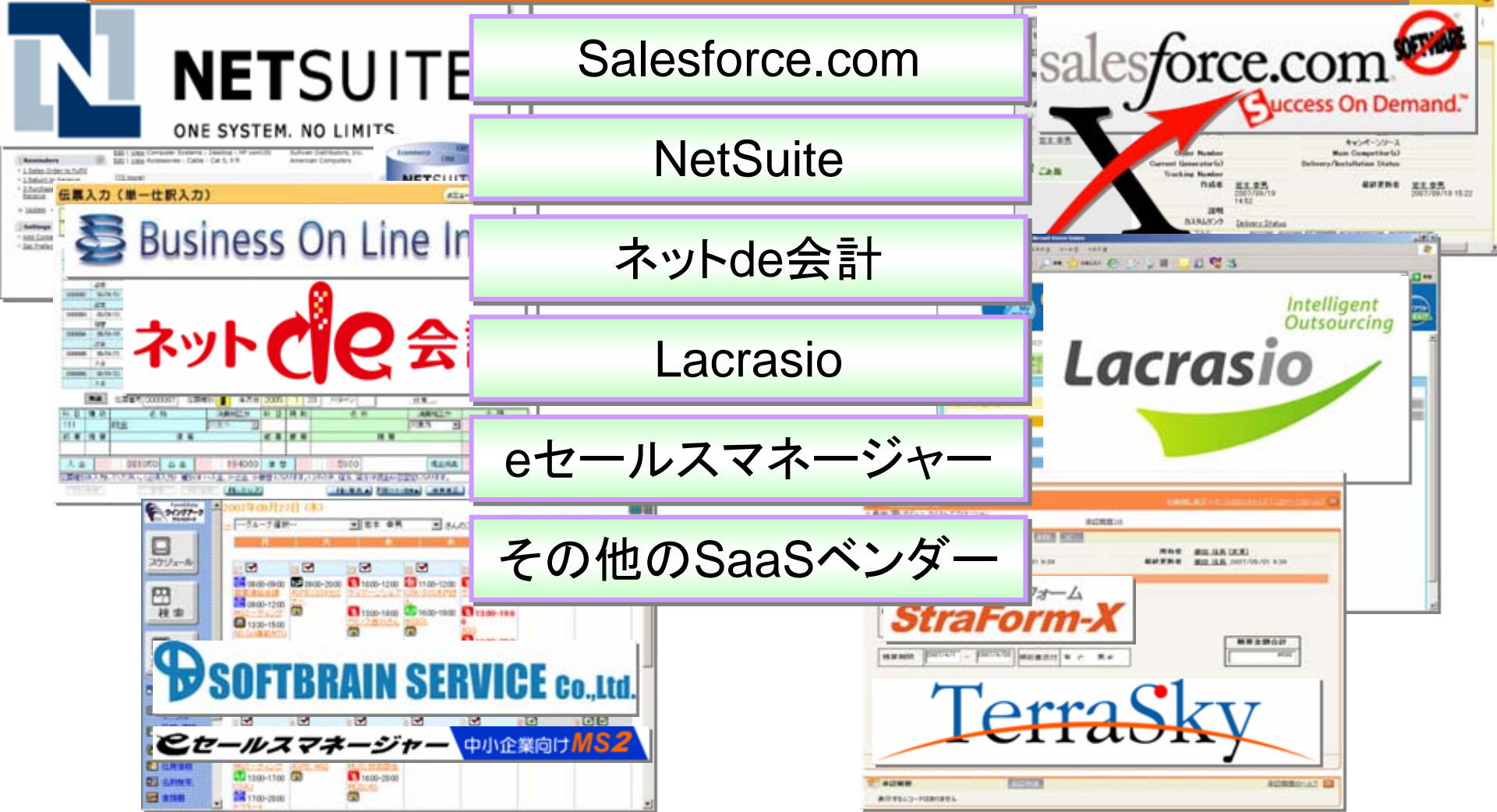

salesforce.com. ~~SOFTWARE~~
Success On Demand.™

+ 帳票 *SaaS*™



請求書.pdf - Adobe Reader

請求書

発行年月日:平成19年10月 4日
請求番号:00670000009sXheAAE

匠屋商事株式会社 御中

件名: 阿部工務店様向け発電機

株式会社ウイングソフト

住所: 東京都港区港南
1-8-15 Wビル14F

担当者: 岩本 幸男
電話: 03-1234-5678
FAX: 03-2345-2345

ご請求金額 ¥1,025,000

日付	商品名	数量	単価	金額
2007-09-20	GC1040 GenWatt Diesel 200kW	10	25,000	250,000
	GC3020 GenWatt Propane 100kW	2	15,000	30,000
	GC1060 GenWatt Diesel 1000kW	3	100,000	300,000
2007-10-04	INT080 Installation: Industrial - High	4	85,000	340,000
	GC3020 GenWatt Propane 100kW	3	15,000	45,000
	SL9060 SLA: Gold	2	30,000	60,000
合計				1,025,000

世界No.1

CRM SaaSベンダー

株式会社セールスフォース・ドットコム

■ ビジネス活動に必須な、見積書や請求書をはじめとする様々な帳票を、簡単に出力可能。

■ 金融を中心として製造・流通向けなどの業種テンプレートを提供予定。

■ テンプレートの設定・変更・新規フォームの開発も帳票匠屋設計開発サービスから提供。



[設定](#) · [システムログ](#) · [ヘルプ & トレーニング](#) · [ログアウト](#)

セールス

ホーム キャンペーン リード 取引先 取引先責任者 商談 売上予測 契約 ケース ソリューション 商品 レポート ドキュメント ダッシュボード

サイト検索

Go!

私の所有データ

高度な検索...

新規作成...

最近使ったデータ

- 阿部工務店様向け発電機
- 匠屋商事株式会社
- org_migration.zip
- 岩本 幸男

[ごみ箱](#)

商談
阿部工務店様向け発電機
印刷用に表示 | ページのカスタマイズ

商品(Standard) [5+] | 活動予定 [0] | 活動履歴 [0] | メモ & 添付ファイル [3] | 取引先責任者の役割 [1] | 競合 [0] | フェーズの履歴 [2]

商談の詳細
編集 削除 コピー

見積書PDF 見積書印刷 請求書PDF 請求書印刷

商談所有者	岩本 幸男 [変更]	金額	¥1,025,000
非公開	<input type="checkbox"/>	期待収益	¥922,500
商談名	阿部工務店様向け発電機	完了予定日	2007/11/21
取引先名	匠屋商事株式会社	次のステップ	
種別		フェーズ	Negotiation/Review
リードソース		確度(%)	90%
Order Number		キャンペーンソース	
Current Generator(s)		Main Competitor(s)	
Tracking Number		Delivery/Installation Status	
作成者	岩本 幸男 2007/09/19 14:52	最終更新者	岩本 幸男 2007/10/04 14:08
説明			
カスタムリンク	Delivery Status		

編集 削除 コピー
見積書PDF 見積書印刷 請求書PDF 請求書印刷



商品(Standard)
商品の追加 一括編集 価格表の選択 並び替え
商品(Standard)のヘルプ

Copyright © 2008 WingArc Technologies, Inc. All Rights Reserved.

13

StraForm-X

Dr.SumEA

SVF
Super Visual Formade

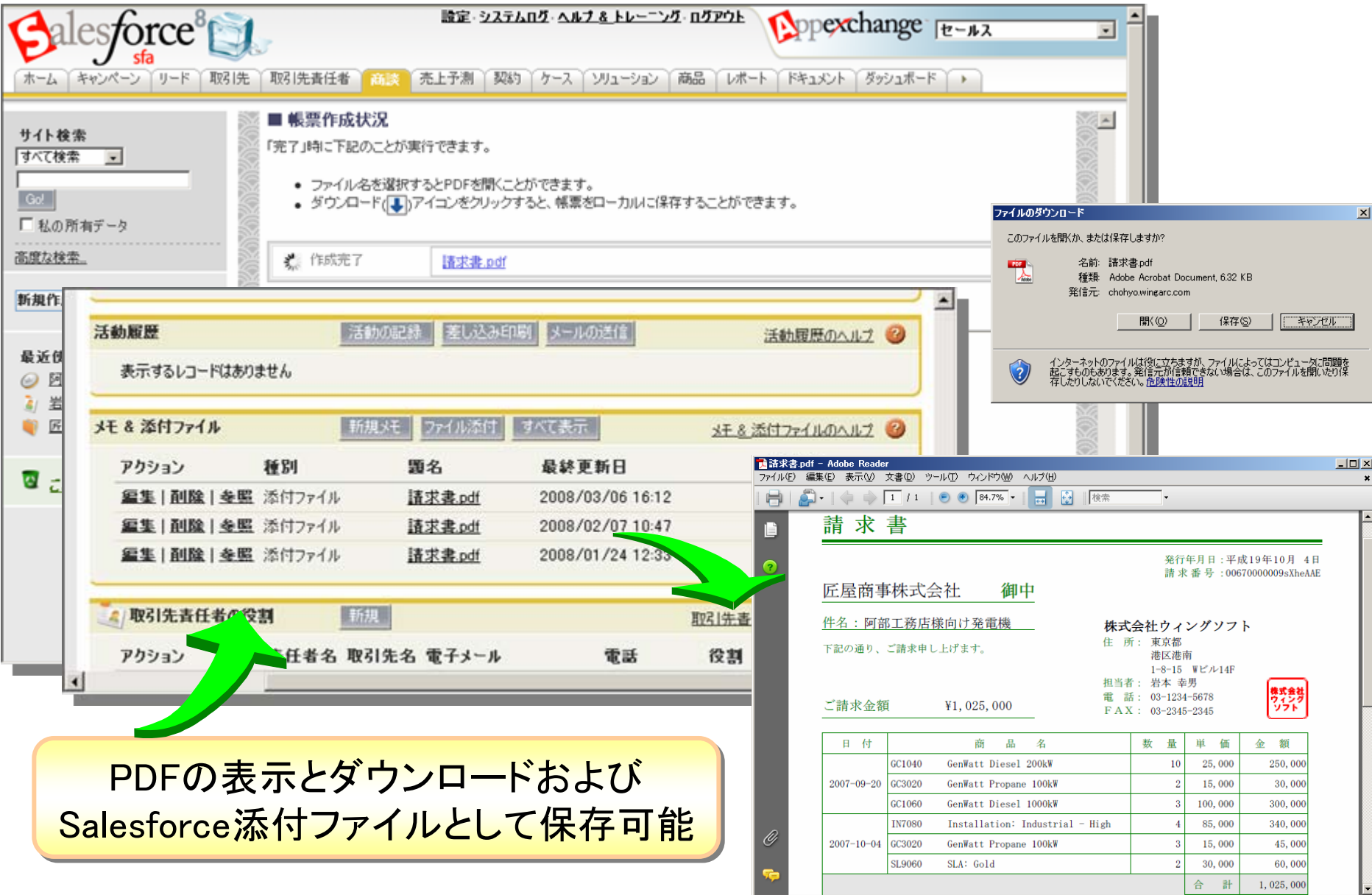

Salesforce 8 sfa

設定・システムログ・ヘルプ & トレーニング・ログアウト

AppExchange セールス

ホーム キャンペーン リード 取引先 取引先責任者 高談 売上予測 契約 ケース ソリューション 商品 レポート ドキュメント ダッシュボード

■ 帳票作成状況

「完了」時に下記のことが実行できます。

- ファイル名を選択するとPDFを開くことができます。
- ダウンロード(↓)アイコンをクリックすると、帳票をローカルに保存することができます。

作成完了 [請求書.pdf](#)

ファイルのダウンロード

このファイルを開くか、または保存しますか?

名前: 請求書.pdf
種類: Adobe Acrobat Document, 632 KB
発信元: chohyo.wingarc.com

開く(O) 保存(S) キャンセル

インターネットのファイルは役に立ちますが、ファイルによってはコンピュータに問題を起こすものもあります。発信元が信頼できない場合は、このファイルを開いたり保存したりしないでください。[危険性の説明](#)

請求書.pdf - Adobe Reader

ファイル(F) 編集(E) 表示(V) 文書(O) ツール(T) ウィンドウ(W) ヘルプ(H)

1 / 1 84.7%

請求書

発行年月日: 平成19年10月 4日
請求番号: 0067000009sXheAAE

匠屋商事株式会社 御中

件名: 阿部工務店様向け発電機

下記の通り、ご請求申し上げます。

ご請求金額 ¥1,025,000

株式会社ウイングソフト

住所: 東京都港区港南1-8-15 Wビル14F
担当者: 岩本 幸男
電話: 03-1234-5678
FAX: 03-2345-2345

日付	商品名	数量	単価	金額
2007-09-20	GC1040 GenWatt Diesel 200kW	10	25,000	250,000
	GC3020 GenWatt Propane 100kW	2	15,000	30,000
	GC1060 GenWatt Diesel 1000kW	3	100,000	300,000
2007-10-04	IN7080 Installation: Industrial - High	4	85,000	340,000
	GC3020 GenWatt Propane 100kW	3	15,000	45,000
	SL9060 SLA: Gold	2	30,000	60,000
	合計			1,025,000

PDFの表示とダウンロードおよび
Salesforce添付ファイルとして保存可能



アナログ・デジタル問わず Salesforce フォームに変換が可能

紙で管理している情報、EXCEL や独自システムで管理している情報など、何でも Salesforce フォームに変換します。

既存の Salesforce フォームの更なる機能向上

Salesforce 標準フォームにない数々の入力支援機能を追加することで、Salesforce 上の不満を解消します。

月額料金制のため低コストでの導入・維持が可能

高いプログラム開発費・長い開発期間・導入後の修正などを気にすることなく、月額料金で導入が可能です。

カレンダー入力

位置マーカー

入力規則
値を入力してください

項目間の値連動

ダイナミック行追加

CSVマスタ利用

Powered by **StraForm-X**

Copyright © 2009 WingArc Technologies, Inc. All Rights Reserved.

その他、自動カンマ区切り、自動四則演算、承認ワークフロー など...



NETSUITE® +

ONE SYSTEM. NO LIMITS.

帳票 *SaaS*™



NETSUITE SuiteScript SUITEFLEX

Home Shipping Receiving Inventory Reports Setup Support

Quick Search: Starts With Contains

Current Inventory: Edit View Name, View Accessories: Standard USB, View Case: HP Compaq nx7000, View Accessories: Cable, Cat...

商品売上明細 リスト

月	日	品名	数量	単価	金額
2	17	小麦あんぱん	28	100	2,800
2	18	小麦あんぱん	28	100	2,800
2	19	小麦あんぱん	28	100	2,800
2	20	小麦あんぱん	28	100	2,800
2	21	小麦あんぱん	28	100	2,800
2	22	小麦あんぱん	28	100	2,800
2	23	小麦あんぱん	28	100	2,800
2	24	小麦あんぱん	28	100	2,800
2	25	小麦あんぱん	28	100	2,800
2	26	小麦あんぱん	28	100	2,800
2	27	小麦あんぱん	28	100	2,800
2	28	小麦あんぱん	28	100	2,800
2	29	小麦あんぱん	28	100	2,800
2	30	小麦あんぱん	28	100	2,800



世界No.1 Suite SaaSベンダー ネットスイート株式会社

- CRM、SCM、EC、そしてフロント業務から、バックオフィス業務、会計帳簿類など、日本の基幹業務には欠かせない帳票を包括的に提供。
- テンプレートの設定・変更・新規フォームの開発も帳票匠屋設計開発サービスから提供。
- 入力フォームの提供も検討中。



勘定元帳 2002年度

商品売上明細 リスト

品名	数量	単価	金額
65 冷凍コンタムココロック	20	280	5600
10 パードワイン	50	280	12500
ホワイトソルト	30	78000	78000
114 特選枝くらわ	30	210	6300
118 特選さざえ	50	500	25000
15 シリアダラチラスメ	30	200	6000
96 特選しじみ	50	430	21500

6月小計 明細 26件 コード別 26件 ¥236,200

7月小計 明細 6件 コード別 6件 ¥78,200

合計数 230件 総金額 ¥4,477,700

63,600円 2月 25件 643,700円 3月 5件 34,300円 4月 20件 277,600円
607,300円 6月 44件 966,700円 7月 26件 517,600円 8月 10件 474,600円
503,000円 10月 10件 318,200円 11月 5件 178,000円 12月 23件 655,100円





NETSUITE® + 帳票 *SaaS*™

ONE SYSTEM. NO LIMITS.

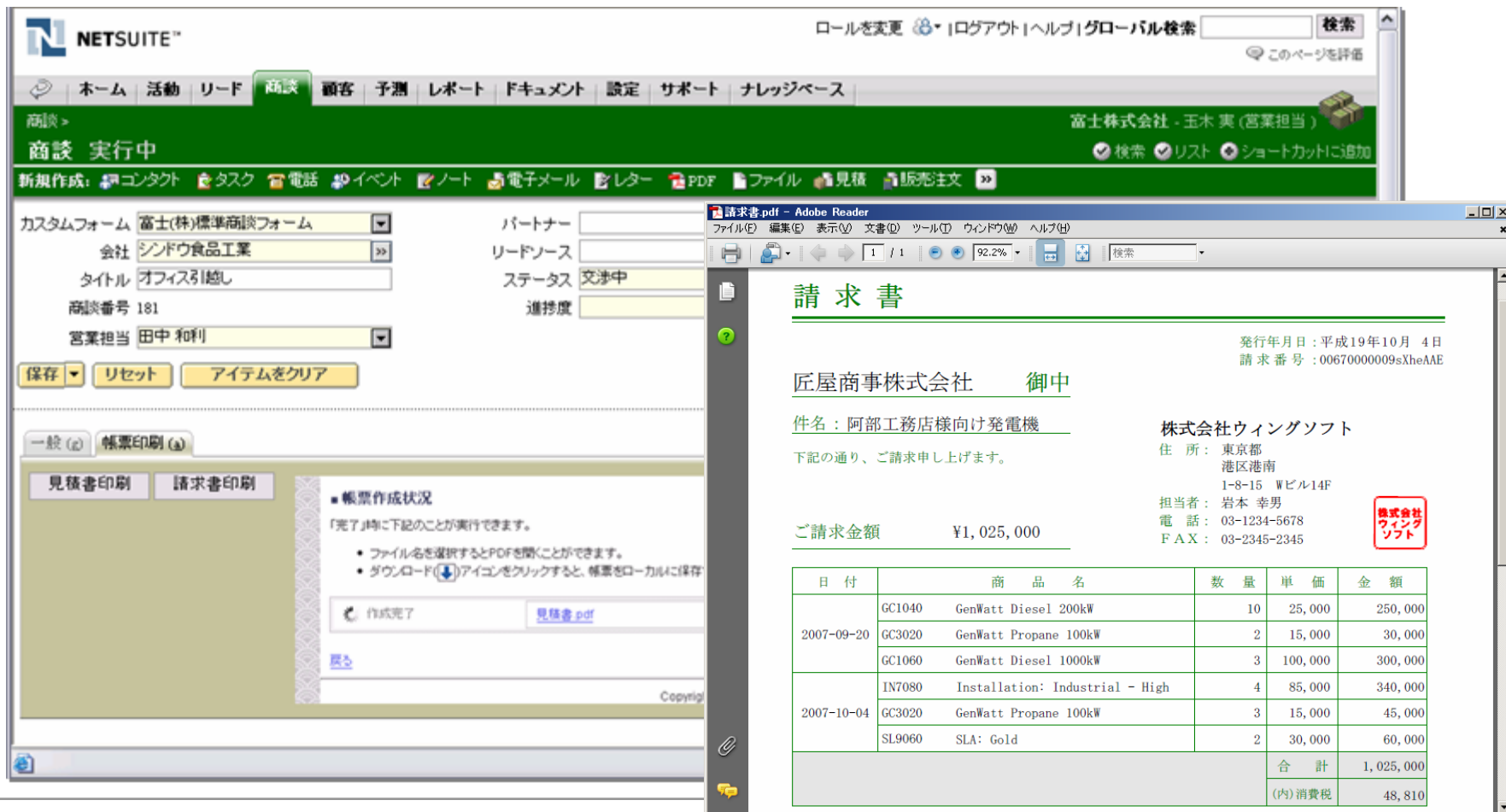

NETSUITE™

ホーム 活動 リード **高次** 顧客 予測 レポート ドキュメント 設定 サポート ナレッジベース

富士株式会社 - 玉木 実 (営業担当)

検索 リスト ショートカットに追加

新規作成: コンタクト タスク 電話 イベント ノート 電子メール レター PDF ファイル 見積 販売注文

カスタムフォーム: 富士(株)標準商談フォーム

会社: シンドウ食品工業

タイトル: オフィス引越し

商談番号: 181

営業担当: 田中 和利

パートナー:

リードソース:

ステータス: 交渉中

進捗度:

保存 リセット アイテムをクリア

一般 (g) 帳票印刷 (a)

見積書印刷 請求書印刷

■ 帳票作成状況

「完了」時に下記のことを実行できます。

- ファイル名を選択するとPDFを開くことができます。
- ダウンロード (d) アイコンをクリックすると、帳票をローカルに保存

作成完了 見積書.pdf

請求書印刷

請求書

発行年月日: 平成19年10月 4日
請求番号: 00670000009sXheAAE

匠屋商事株式会社 御中

件名: 阿部工務店様向け発電機

下記の通り、ご請求申し上げます。

株式会社ウイングソフト

住 所: 東京都
港区港南
1-8-15 Wビル14F

担当者: 岩本 幸男

電 話: 03-1234-5678

F A X: 03-2345-2345

ご請求金額 ¥1,025,000

日付	商品名	数量	単価	金額
2007-09-20	GC1040 GenWatt Diesel 200kW	10	25,000	250,000
	GC3020 GenWatt Propane 100kW	2	15,000	30,000
	GC1060 GenWatt Diesel 1000kW	3	100,000	300,000
2007-10-04	IN7080 Installation: Industrial - High	4	85,000	340,000
	GC3020 GenWatt Propane 100kW	3	15,000	45,000
	SL9060 SLA: Gold	2	30,000	60,000
合 計				1,025,000
(内)消費税				48,810

Business On Line Inc.
ネット *de* 会計

+ 帳票 *SaaS*™



伝票入力 (単一仕訳入力)

年度	2月	3月	4月	5月	6月	7月	8月	9月	10月	11月	12月	翌年度
000000	06/01/01	111										25000
000000	06/01/01	111										12000
000000	06/01/01	211										2000
000000	06/01/01	212										120
000000	06/01/01	212										3000
000000	06/01/01	214										0
000000	06/01/01	811										0
000000	06/01/01	811										0
000000	06/01/01	811										0

株式会社 パソコン財務会計商事

損 益 計 算 書

平成17年分所得税青色申告決算書 (一般用)

所得	1,100,239
所得控除	190,478
所得税	0

単位：円

1,100,239

190,478

0

190,478

190,478

909,761

国内No.1
会計 SaaSベンダー
ビジネスオンライン株式会社

- 簡単・リアルタイム・スピーディに帳簿入力や集計を行なうことができる、中小企業向けのインターネット経理システム。
- 経理・会計処理に関わる様々な帳票出力を実現。
- 青色申告決算書、決算報告書などの決算処理にも対応。

Intelligent
Outsourcing

Lacrasio

+ 帳票 *SaaS*™



村田 和哉さんのMyデスク [前回ログイン日時:]

デスクトップ

My デスク

タイム カード

お問い合わせ ヘルプ ログアウト

履歴書

ウイング 太郎

〒100-0001 東京都港区港南1-8-14 Wビル14階

所属 人事部

部署 総務課

職 務 総務係長

所属 部署 職 務

人事部

総務課

総務係長

国内No.1 人事給与SaaSベンダー ラクラス株式会社

- 人事インフラのデファクト・スタンダード。
- 多機能Webワークフロー、人事・給与システム、ビジネスプロセスを、先行投資なし、固定資産投資なし、社内SEなしで、3ヶ月で構築。
- 人事・給与で必要となる帳票一式を提供。

SOFTBRAIN SERVICE Co.,Ltd.

eセールスマネージャー 中小企業向け **MS2**

+

帳票 *SaaS*™



国内No.1
SFA SaaSベンダー
ソフトブレイン・サービス株式会社

- 前向きで成長意欲旺盛な中小企業を対象とした営業プロセス管理を実現するためのサービス。
- 「仕組みで売る営業」「組織的な営業」「科学的な営業」へ『カイゼン』。
- 営業情報を様々な視点で可視化する情報集計分析ダッシュボードを提供。

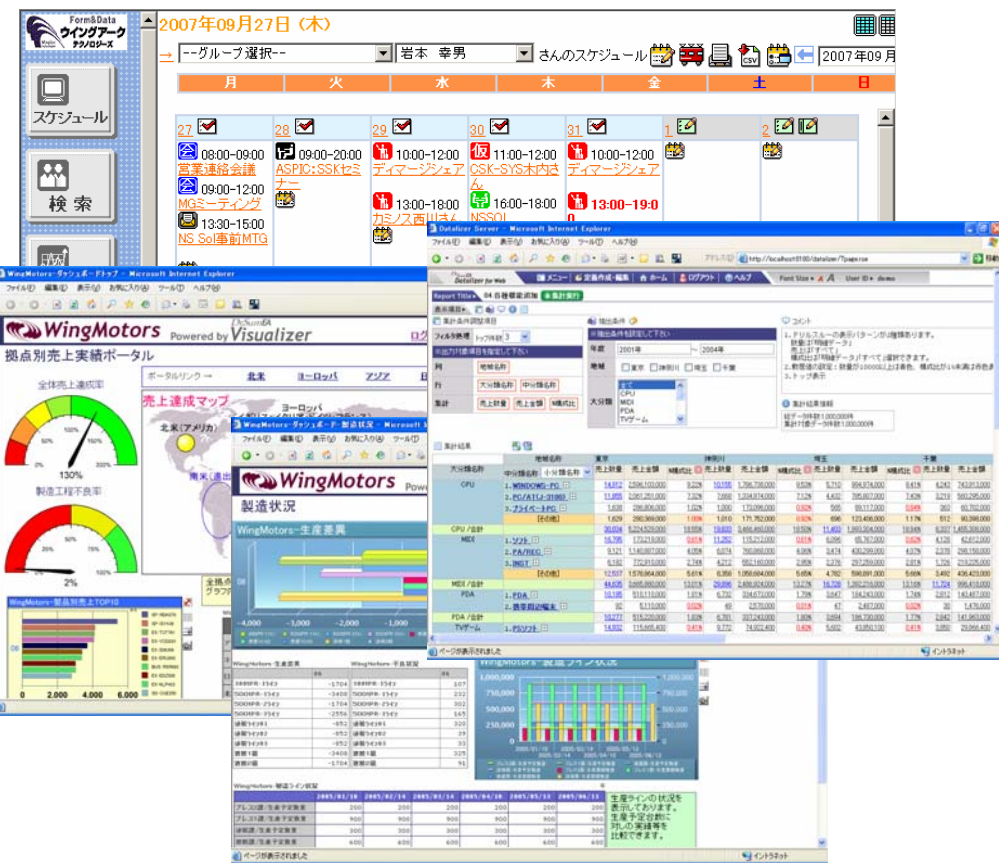

社員向け帳票基盤を提供

フィードパス: サイボウズのカレンダー印刷

IBM Notes: Notesからの印刷サービス呼び出し

その他のグループウェアと連携した帳票出力

feedpath
SaaS型グループウェア
サイボウズ Office 7 for SaaS

スケジュールを手帳サイズに書き出せます。
手帳のサイズを選んでください。

- ミニ6穴サイズ
- ミニポケット
- ミニ6穴サイズ
- ミニ6穴サイズ
- ナローサイズ
- ハイフルサイズ
- ディスクサイズ

書き出す キャンセルする



アスキービジネス <http://monthly.ascii.jp/elem/000/000/105/105804/>



+ 帳票 *SaaS*™



顧客満足度No.1
グループウェアSaaSベンダー
フィードパス株式会社

- 顧客満足度No.1に選ばれた安心の定番グループウェアをASPで提供。
- 月間日程表や稟議書、各種届出書などの帳票を提供。
- テンプレートの設定・変更・新規フォームの開発も帳票匠屋設計開発サービスから提供。

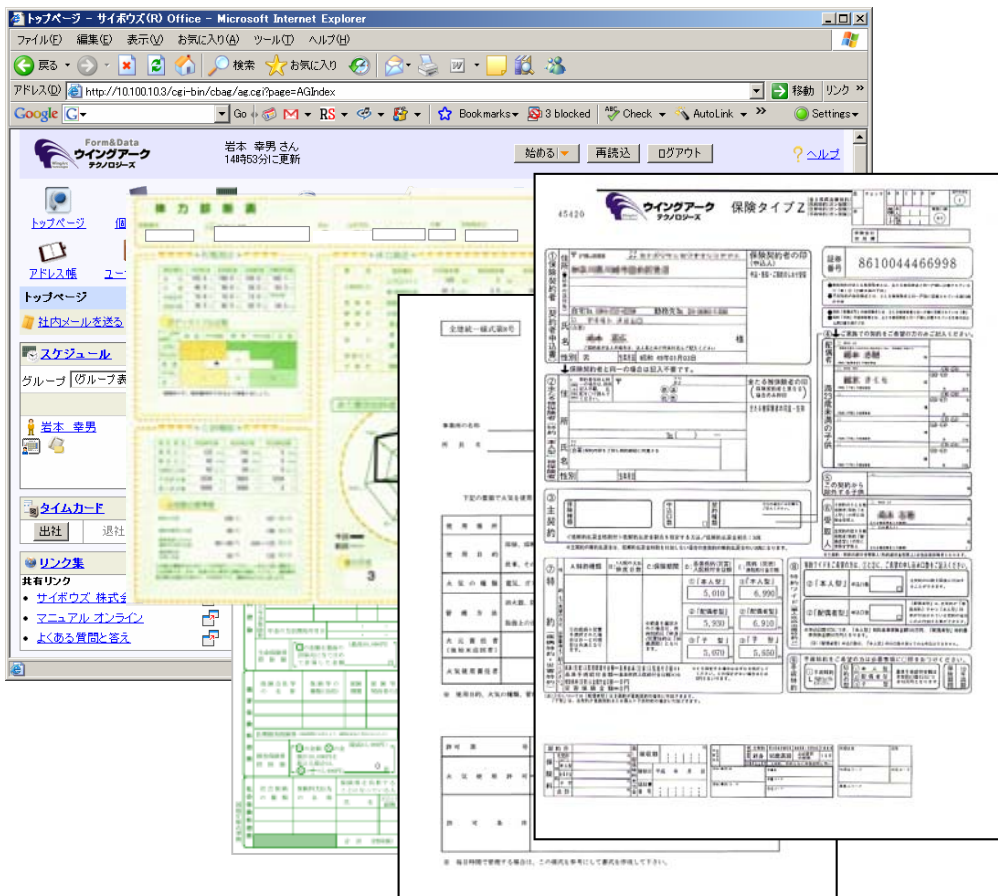

<http://saas.wingarc.com/>



匠屋帳票開発

帳票のプロが設計および開発を支援いたします。

匠の技

帳票開発に関連するプロフェッショナルサービスを提供いたします。

マイグレーション

お客様のM/F帳票をSVF帳票へ変換いたします。

「オープンスタンダード」な帳票運用環境を提供

【プラットフォーム連携】 基盤ベンダ連携
 NEC: SaaSビジネスイノベーションプログラム
 KDDI: Business Port Support Program
 MIJS: SaaS部会
 その他: SaaSプラットフォームへの帳票基盤を提供する

【SaaSベンダ連携】
 SaaSリーダ連携
 Salesforce.com:
 NetSuite:
 ネットde会計:
 Lacrasio:
 その他: No.1 SaaS連携

【B2E連携】
 グループウェア連携
 サイボウズ:
 Notes:
 その他: 社員向け帳票を提供する

私たちの使命は帳票を出すことではありません。
帳票という道具(インタフェース)を活用し、ビジネスを繋ぐことです。
ビジネスは、帳票によって円滑な流れを作るのです。
帳票は、システム間、業務間のインタフェースなのです。

CHOHYO TAKUMI-YA
帳票 匠屋
帳票*SaaS*TM

「業務の流れ」は「帳票の流れ」



帳票再考

IDES Holding AG, Postfach 14-0 42699 Frankfurt 14 • Telefon: 069 220 2000 • Telefax: 069 220 2009 • Fax: 069 220 2009 • E-Mail: sales@ides.de

Institut fuer Umweltforschung
Muenchen
Bernauer Str. 1
80523 Muenchen

Telefon
Telefax
Ihr Konto bei uns
1032

Offene-Posten-Liste
Datum: 19.10.2001
Uhrzeit: Sachbearbeiter

Offene-Posten-Liste zum 26.05.1999

Beleg-Nummer	Beleg-Datum	Vorgang	Währung	Betrag
0090012155	31.03.1999	RV	DEM	
0090012156	30.04.1999	RV	DEM	
Saldo	26.05.1999		DEM	

納品業者 ウイングアークテクノロジーズ
検品番号 0000020050
1000個口の99 ラベル 999
検品 123456789012345678901234
SVFX-Designer 0000 050623
123456 12345678901234
ウイングロジスティクス
9999 9999

Produktion: WingArc Group 14-0 42699 Frankfurt 14 • Postfach: 14 02 2000 Frankfurt 14 • Telefon: 069 220 2000 • Telefax: 069 220 2009 • Fax: 069 220 2009 • E-Mail: sales@ides.de

仕入伝票 ①

ウイングアークテクノロジーズ株式会社 納品番号: 4572186

行	品名・規格	商品コード	数量	原単価	原価金額	表単価	検算(完価金額)
1	クッキー(大)	0:0:2:3:0:8	134	2.6	352.0	4.0	536.0
2	クッキー(中)	0:0:5:0:1:3	30	2.1	63.0	3.0	90.0
3	クッキー(小)	0:0:2:3:3:5	30	2.1	63.0	3.0	90.0
4	クッキー(特大)	0:0:5:0:1:3	30	2.1	63.0	3.0	90.0
5	クッキー(大)	0:0:5:0:1:3	30	2.1	63.0	3.0	90.0
6	クッキー(大)	0:0:5:0:1:3	30	2.1	63.0	3.0	90.0

数量合計: 224
原価合計: ¥2,821
完価合計: ¥8,060

ウイングアーク
テクノロジーズ

納品書

〒515 東山町 東山町郵便局 2-732-11
御足立 御中 (0764)25-58XX

〒150-0002 東京都渋谷区渋谷 2-15-1
渋谷クロスタワー 10F
ウイングアークテクノロジーズ株式会社
電話: 03-5706-3833 FAX: 03-5706-3835

品名	数量	単価	金額
000131 餅日かまぼこ	100	180	18000
000135 半乳アイス	10	200	2000
000119 のり山盛	100	50	5000
000119 のり山盛	100	50	5000
000135 特選しじみ	50	420	21000
000403 ココナツミルク	20	300	6000

合計 ¥57800
消費税 ¥7850
¥59,850

納品書

〒515 東山町 東山町郵便局 2-732-11
御足立 御中 (0764)25-58XX

〒150-0002 東京都渋谷区渋谷 2-15-1
渋谷クロスタワー 10F
ウイングアークテクノロジーズ株式会社
電話: 03-5706-3833 FAX: 03-5706-3835

品名	数量	単価	金額
000104 中華かまぼこ	50	200	10000
000119 冷たいおし	30	230	6900
000139 餅日かまぼこ	30	180	5400
000117 丸しじみ	50	290	14500
000140 コーンシリアル	60	220	13200
000104 餅日かまぼこ	100	200	20000

合計 ¥77000
消費税 ¥7350
¥73,500

納品書

〒515 東山町 東山町郵便局 2-732-11
御足立 御中 (0764)25-58XX

ウイングアークテクノロジーズ株式会社 納品番号: L12345-101-330
受発注先: 永田工場 注文番号: L12345

品名	数量	単価	金額
000114 特選焼きもち	15,000.000		15,000.000
000114 特選焼きもち	15,000.000		15,000.000

合計 ¥15,000.000
消費税 ¥3,225.000
¥18,225.000

納品書

〒515 東山町 東山町郵便局 2-732-11
御足立 御中 (0764)25-58XX

ウイングアークテクノロジーズ株式会社 納品番号: L12345-101-330
受発注先: 永田工場 11 注文番号: L12345

品名	数量	単価	金額
000114 特選焼きもち	15,000.000		15,000.000
000114 特選焼きもち	15,000.000		15,000.000

合計 ¥15,000.000
消費税 ¥3,225.000
¥18,225.000

納品受付票

ウイングアークテクノロジーズ株式会社 納品番号: 000001
東山工場 第二資材部 注文番号: 000001

品名: TV-28WD1
数量: 3

合計 ¥99,000.00
消費税 ¥9,900.00
¥108,900.00

納品受付票

ウイングアークテクノロジーズ株式会社 納品番号: CD-ST560
東山工場 第二資材部 注文番号: CD-ST560

品名: CD-ST560
数量: 5

合計 ¥99,000.00
消費税 ¥9,900.00
¥108,900.00

納品受付票

ウイングアークテクノロジーズ株式会社 納品番号: L12345-101-330
受発注先: 永田工場 11 注文番号: L12345

品名	数量	単価	金額
000114 特選焼きもち	15,000.000		15,000.000
000114 特選焼きもち	15,000.000		15,000.000

合計 ¥15,000.000
消費税 ¥3,225.000
¥18,225.000

納品受付票

ウイングアークテクノロジーズ株式会社 納品番号: L12345-101-330
受発注先: 永田工場 11 注文番号: L12345

品名	数量	単価	金額
000114 特選焼きもち	15,000.000		15,000.000
000114 特選焼きもち	15,000.000		15,000.000

合計 ¥15,000.000
消費税 ¥3,225.000
¥18,225.000

実装帳票例：発注書・見積書

注文書

〒010-006
東京都千代田区神田浜路町1-4-1
友成浜路ビル7階
株式会社 翼商事 御中

注文書 No. ABC00010 発注日 2001/11/27
品名 Super Visual Formade 数量 2
単価 70000 金額 1,400,000

納品書

発注コード ABC00010
東京千代田区神田浜路町1-4-1 (株) 翼商事
友成浜路ビル7階

発注日 2001/11/27
品名 Super Visual Formade 数量 2
単価 70000 金額 1,400,000

納品書

発注コード ABC00010
東京千代田区神田浜路町1-4-1 (株) 翼商事
友成浜路ビル7階

発注日 2001/11/27
品名 Super Visual Formade 数量 2
単価 70000 金額 1,400,000

納品書

毎度格別のお引き立てを厚く御礼申し上げます。次の通りご納品致します。

お問い合わせ伝票番号 Y200405062 納品日 2005/11/09

お客様 太陽食品 東大田本社 北倉庫
北倉庫

商品コード	商品名	数量	数量単位
124700	文房具用品	20	C/S
124700	文房具用品	20	C/S
124700	文房具用品	20	C/S
124700	文房具用品	20	C/S
124700	文房具用品	20	C/S

お客様控え

日付 No. 2005/11/09

顧客名 ウイング株式会社 御中
顧客住所 〒162-0184 東京都新宿区小川町5-1
電話番号 (03)-0000-0000
支払条件 代金引き換え

ウイングアークテクノロジーズ 株式会社
〒000-0000 東京都豊島区 〇〇〇〇-〇〇-〇〇
TEL: 03-0000-0000 FAX: 03-0000-0000

品名	単価	数量	金額
0522 SuperVisualFormade	700,000	3	2,100,000
小計			2,100,000
消費税			105,000
合計			2,205,000

御見積書

〒840
現案たいむましん 御中

下記の通り御見積申し上げます。

総合計 ¥2,513,300
総行数 133

コード	品名	数量/単位	単価	金額	備考
1	000013 ピュアシュガー	10	2800	28000	1kg×12袋
2	000022 チョコクリームアイス	5	2800	14000	3kg
3	000023 紅茶バー	100	120	12000	140g×50個
4	000001 高級スコッシュ	50	190	9500	190g×12個
5	000007 牛乳マゼルト	50	280	14000	140g×3個
6	000020 特製和風漬物	10	320	3200	250ml×20本
ページ件数		6	ページ計	807.00	
累計件数		6	累計	807.00	
件数		39	合計	6591.00	

御見積書

ウイングモーターズ株式会社 御中

ご商売の件につき下記の通り御見積申し上げます。

見積金額 ¥7,140,000-

納期 ご発注後 10 日以内

支払条件 納品月末締め翌月末日現金支払

品名	標準価格	提供価格	本数	金額	備考
Report Director Enterprise Windows 10P	3,000,000	2,800,000	1	¥2,800,000	
SP for Web/PDF Java Edition Windows 3	2,400,000	2,800,000	2	¥4,000,000	
小計				¥6,800,000	
消費税 (6%)				¥340,000	
税込総額				¥7,140,000	

この御見積書は、Super Visual Formade を使って作成いたしました。

御見積書

ウイングモーターズ株式会社 御中

ご商売の件につき下記の通り御見積申し上げます。

見積金額 ¥7,140,000-

納期 ご発注後 10 日以内

支払条件 納品月末締め翌月末日現金支払

品名	標準価格	提供価格	本数	金額	備考
Report Director Enterprise Windows 10P	3,000,000	2,800,000	1	¥2,800,000	
SP for Web/PDF Java Edition Windows 3	2,400,000	2,800,000	2	¥4,000,000	

実装帳票例：請求書・会計・リスト

請求書 ホテルウイング 御中 <前業より>

月日	伝票	品名	数量	単価	金額	
3 20	3022	うまい素	20	250	5000	
		だしかつお	20	290	5800	
		だしこんぶ	20	290	5800	
		バナナミルクキャンデ	50	160	8000	
10月小計					6件	59400

請求書

〒486 愛知県春日井市味美白山町 1-9-1
ホテルウイング 御中

ウイングアークテクノロジー株式会社
TEL: 03-0000-0000 FAX: 03-0000-0000

期間	合計	消費税	請求金額
95/01/01 ~ 95/12/01	¥567,740	¥17,032	¥584,772

月日	伝票	品名	数量	単価	金額
1 15	1001	ビュアデミグラスソース	30	200	6000
		だしこんぶ	50	290	14500
		ビリカタラスコ	20	200	4000
		なまわさび	40	200	8000
		なまからし			
		なましようが			

月日	伝票	品名	数量	単価	金額	
1 15	1001	あおのりあじさい	5	200	1000	
		アメリカンポテトク	200	180	36000	
		クッカー				
		アメリカンポーク	28	180	5040	
		インドカレーパン	150	500	75000	
		うす味ウインナー	50	160	8000	
25	2117	ビリビビール	100	280	28000	
		オタ白ラベル	100	300	30000	
		特選焼きまぐわ	30	210	6300	
		特選さざえ	30	500	15000	
		讃岐めん	50	1000	50000	
1月小計					16件	302840
2 12	2014	ミートバー	30	300	9000	
		もめんどうふ特上	30	120	3600	
		なまからし	50	200	10000	
		なましようが	50	200	10000	
		やきどうふ	30	120	3600	
2月小計					5件	35000
3 20	3022	果汁100%レモン	50	200	10000	
		コーヒーパーター	30	190	5700	

勘定元帳

2002年度

【勘定元帳】 PAGE: 0002

【税込】 平成14年10月31日

年月日	伝票	相手	科目	借方	貸方	残高
141001	0027	645	外注経費	2	営業2	68,024
141001	0028	794	雑費	10	総務部	42,132
141001	0029	112	工具備品費	1	営業1	26,891
141001	0030	552	運搬費	10	総務部	78,814
141001	0031	122	消耗品	10	総務部	20,190
141001	0032	122	消耗品	2	営業2	28,772
141001	0033	619	旅費	2	営業2	53,282
141001	0034	541	保管料	12	資材部	29,473
141001	0035	659	募集費	3	営業3	29,566
141001	0036	130	受取手形	10	総務部	20,582,755
141001	0037	140	未収入金	10	総務部	274,293
141001	0038	611	旅費	21	第1股	1,836,575
141001	0039	796	雑費	10	総務部	76,086
141001	0040	712	研究費	11	総務部	21,918
141001	0041	711	研究費	10	総務部	22,231,757
141001	0042	794	雑費	21	第1股	137,191
141001	0043	796	雑費	11	総務部	42,424
141001	0044	611	旅費	11	総務部	22,052,142
141001	0045	792	雑費	2	営業2	25,441
141001	0046	659	募集費	10	総務部	47,179
141001	0047	612	旅費	3	営業3	21,979,522
141001	0048	646	外注経費	3	営業3	51,125
141001	0049	451	機械修繕費	12	資材部	31,173
141001	0050	797	雑費	21	第1股	24,144
141001	0051	652	募集費	1	営業1	21,873,080
141001	0052	646	外注経費	12	資材部	81,144
						21,791,936
						18,983
						31,812
						21,741,141
						30,442
						21,710,699
						71,965
						21,638,734

Printed by WingArc Super Visual Formde
この勘定元帳は、デモシミュレーションです。

商品売上明細 リスト

取引先コード: 000001
ウイングアークテクノロジー株式会社
作成日: 平成17年3月24日

月日	コード	品名	返品区分	数量/単位	単価	金額	
5 27	81	清涼スキャン		50	190	9500	
	97	生乳ヨーグルト		50	280	14000	
5月小計					明細 15件	コード別 15件	¥167,600
12 6	123	林檎果汁		50	100	5000	
	42	バタートースト		10	450	4500	
	48	コーンフレークプレーン		270	220	59400	
	81	清涼スキャン		20	190	3800	
	97	生乳ヨーグルト		30	280	8400	
20	103	ナイトワイン		100	500	50000	
		特製和風醤油		1	10	3200	
	44	極上バスタ		30	210	6300	
	50	コーンフレークシュガー		50	220	11000	
	82	清涼レモン		50	190	9500	
	97	生乳ヨーグルト		210	280	58800	

商品売上明細 リスト

取引先コード: 000004
ウイングアークテクノロジー株式会社
作成日: 平成17年3月24日

月日	コード	品名	返品区分	数量/単位	単価	金額					
6 28	65	冷凍コンクリウムコロッケ		20	280	5600					
30	10	バードワイン		50	250	12500					
		ホワイトソルト		1	30	78000					
	114	特選焼きまぐわ		30	210	6300					
	118	特選さざえ		50	500	25000					
	15	ビュアデミグラスソース		30	200	6000					
	96	特選しじみ		50	420	21000					
6月小計					明細 26件	コード別 26件	¥236,200				
7 25	114	特選焼きまぐわ		50	210	10500					
	118	特選さざえ		50	500	25000					
		フレッシュバター		1	40	16800					
	44	極上バスタ		50	210	10500					
	77	大陸サーモン		10	2800	28000					
	96	特選しじみ		50	420	21000					
7月小計					明細 6件	コード別 6件	¥78,200				
会社コード: 000004					明細 43件		¥736,700				
総件数					230件	総金額	¥4,477,700				
1月	5件	63,600円	2月	25件	643,700円	3月	5件	34,300円	4月	20件	277,600円
5月	37件	697,300円	6月	44件	966,700円	7月	26件	517,600円	8月	18件	474,600円
9月	12件	503,000円	10月	10件	318,200円	11月	5件	176,000円	12月	23件	655,100円

※サブフォーム内の固定文字と罫線は、1 PAGEの表示となります。

※サブフォーム内の固定文字と罫線は、1 PAGEの表示となります。

持込時の点検表

所有会社名	代表者名	機械名	
ウイングアークテクノロジーズ株式会社		①クレーン ②降車機 ③ドラフト ④エレベーター ⑤建設用リフト ⑥高圧洗浄機	
移動式クレーン等	車両系建設機械等		
点検事項	点検結果	点検事項	点検結果
安全クレーン	構造防犯装置 乗降防止装置 フックのほつ防止 配位装置 緊急停止装置	クレーン バック ブーム・アーム	⑦ブルドーザー ⑧モーター・ブレード ⑨トラック・ショベル ⑩ブレード ⑪スクリュー ⑫スレール ⑬スレール・ドレープ ⑭ワイヤロープ ⑮ドローパー
制動装置	主巻・巻戻 ブレーキ・ロック ブレーキ	巻戻装置 ヘッドガード	⑯ドラム・ショベル (ショベル) ⑰カムシユル ⑱パット掘削機 ⑲ドラフト ⑳トラック・ショベル ㉑ワイヤロープ ㉒ブーム・アーム ㉓ワイヤロープ ㉔チェーン ㉕ワイヤロープ
作業装置	フック・パレット クレーン・フック ブレイキ・ロック ブレイキ	照度 照明	㉖ワイヤロープ ㉗ワイヤロープ ㉘ワイヤロープ ㉙ワイヤロープ ㉚ワイヤロープ ㉛ワイヤロープ
下部駆動部	タイヤ・パレット クレーン・フック ブレイキ・ロック ブレイキ	作業装置 ワイヤロープ チェーン ワイヤロープ	㉜ワイヤロープ ㉝ワイヤロープ ㉞ワイヤロープ ㉟ワイヤロープ ㊱ワイヤロープ ㊲ワイヤロープ
走行部	ブレーキ タイヤ チェーン ワイヤロープ ブレイキ	下部駆動部 ワイヤロープ チェーン ワイヤロープ	㊳ワイヤロープ ㊴ワイヤロープ ㊵ワイヤロープ ㊶ワイヤロープ ㊷ワイヤロープ ㊸ワイヤロープ
下部駆動部	ワイヤロープ チェーン ワイヤロープ ブレイキ	走行部 ブレーキ タイヤ チェーン ワイヤロープ ブレイキ	㊹ワイヤロープ ㊺ワイヤロープ ㊻ワイヤロープ ㊼ワイヤロープ ㊽ワイヤロープ ㊾ワイヤロープ

健康保険 被保険者資格取得確認および標準報酬決定通知書

(保険に入るとき)

被保険者の氏名	生年月日	性別	標準報酬月額	標準報酬日額	被保険者番号	資格取得年月	資格喪失年月	標準報酬決定年月	標準報酬決定日額	標準報酬決定額
104 正門 恵子	1989.04.20	女	42,000	1,400	104	2024.01.01		2024.01.01	1,400	42,000
105 森上 久馬	1991.12.10	男	42,000	1,400	105	2024.01.01		2024.01.01	1,400	42,000
106 田中 和則	1992.02.20	男	42,000	1,400	106	2024.01.01		2024.01.01	1,400	42,000
107 田中 和則	1992.02.20	男	42,000	1,400	107	2024.01.01		2024.01.01	1,400	42,000

東京都区谷区渋谷2-15-1
渋谷区渋谷1-10-10
ウイングアークテクノロジーズ株式会社
Issue Form 2833

元請 建設業

13年5月1日

全建統一様式第8号

火気使用願

事業所の名称: 一次会社名
所在地: 使用会社名
代表者名: 専任責任者

使用場所	用途・目的	使用機器	使用期間	月日	月日

許可番号	許可年月日	年月日

ウイングアーク 保険タイプZ

45420

① 保険契約者の住所

〒100-0001 東京都千代田区千代田 1-1-1
〒100-0001 東京都千代田区千代田 1-1-1

② 住宅用特約の住所

〒100-0001 東京都千代田区千代田 1-1-1

③ 保険契約者の印

8610044466998

④ 保険契約者の印

8610044466998

給与所得者の保険料控除申告書

保険会社名	保険種別	保険料	控除額
昭和生命	終身1型	10,000	111,000
昭和生命	終身2型	11,000	25,000
昭和生命	養老1型	1,300	26,300
昭和生命	養老2型		

平成13年分 給与所得者の保険料控除申告書 兼 給与所得者の配偶者特別控除申告書

ウイングアークテクノロジーズ株式会社
東京都渋谷区渋谷2-15-1 渋谷区
スタワー10F

給与所得者の配偶者特別控除申告書

配偶者の氏名	生年月日	所得金額	控除額
花子		100,000	
花子		11,000	
花子		25,000	
花子		1,300	

保・配特

7,000,000

75,650

38万円

給与所得者の保険料控除申告書

保険会社名	保険種別	保険料	控除額
昭和生命	終身1型	10,000	8,888
昭和生命	終身2型	11,000	8,888
昭和生命	養老1型	1,300	3,000
昭和生命	養老2型		11,888

給与所得者の配偶者特別控除申告書

7,000,000

75,650

38万円

給与所得者の配偶者特別控除申告書

配偶者の氏名	生年月日	所得金額	控除額
花子		100,000	
花子		11,000	
花子		25,000	
花子		1,300	

TEST

プロジェクト	＜ウイングアークテクノロジー株式会社向けNEW OFFICE PLANスケジュール管理表＞																							
	11/1	3	5	7	9	11	13	15	17	19	21	23	25	27	29	12/1	3	5	7	9	11	13	15	17
基本計画	★																							★
物件調査																								
近隣調査																								
物件決定																								
諸官庁届出																								
機械設備調査																								
既存設備容量調査																								
予算計画																								
設計計画																								
ヒアリング																								
ソーニングプラン																								
平面プラン																								
空間デザインプラン																								
サインプラン																								
O.A.フロー																								
LAN設備																								

ITINERARY 行程案 **ウイングアーク商事株式会社** 様
〒150-XXXX 渋谷区渋谷2-XX-X
TEL. 03-5766-XXXX FAX. 03-5766-XXXX

信州初滑り パウダースノー天国 3日間
期：2005年12月31日より2006年7月2日まで2泊3日

SVF旅行株式会社
〒150-XXXX 渋谷区渋谷2-XX-X
TEL. 03-5766-XXXX FAX. 03-5766-XXXX

SCHEDULE & HOTEL

	9:00	10:00	11:00	12:00	13:00	14:00	15:00	16:00	17:00	18:00	19:00	20:00	21:00
1日目	OCAT集合												
				緑葉出発					八方ジャンプ会				

ホテル白鳥ウイング 泊

- 昼食：日替わり丼と信州そば
- 夕食：信州郷土料理

ホテル白鳥ウイング 泊

- 昼食：信州 豊のカレー
- 夕食：飛騨牛ステーキコース

エコーランド 解散

- 昼食：野沢菜ラーメン
- 夕食：信州牛のしゃぶしゃぶ

ウイングプラン

終身虫歯保険

ご契約者：15XXXXXXXXXXXXXXXXX
 ご契約年齢：4XX歳 性別：男性
 保障期間：20XXXXXXXXXXXXXXXXXXXX
 年齢別：2X歳 目 保障料：2X円

年別	保障料
1年	4000円
2年	4500円
3年	5000円
4年	5500円
5年	6000円
6年	6500円
7年	7000円
8年	7500円
9年	8000円
10年	8500円

保障額	支払総額
8000000円	8000000円
7000000円	7000000円
6000000円	6000000円

ご契約10年間の保険料 5年間は100万円、7年間は3,000万円、10年間は500万円

ウイングプランの特長

- ① 30歳以上の大人から子供まで、年齢別で保障料を設定
- ② 保障額が大きいので、歯の治療に安心
- ③ 保険料が安いので、長く続けやすい
- ④ 保障料が安いので、長く続けやすい
- ⑤ 保障料が安いので、長く続けやすい

保険料の5割は虫歯 (通院理由の割合)

その内 2.5% 虫歯 4.7%

1. 虫歯 2.1%

2. 虫歯 10%

3. 虫歯 1.7%

4. 虫歯 1.7%

ウイングアーク テクノロジーズ 株式会社
 Copyright © 2005 WingArc Technologies, Inc. All Rights Reserved.

StraForm-X / Dr.SumEA / SVF

〒150-XXXX 渋谷区渋谷2-XX-X
TEL. 03-5766-XXXX FAX. 03-5766-XXXX

TEL: 03-XXXXXX-XXXX

コロニーシティ・東西通り

新桜堤

賃貸

販売価格 **2,880** 万円 (消費税込み)

- 交通/京浜急行線「新桜堤」駅徒歩3分
- 所在/東京都大田区新桜堤3丁目
- 住宅型式/2LDK
- 床面積/66.22㎡
- 完成/平成19年10月
- コロニーシティ・新桜堤1号棟1202号室
- 駐車場1台分有り

コロニーシティ東西通り 設備仕様

- ・TMM床暖房システム・網戸/植栽・センサー付きウォシュレット完備・浴室換気乾燥機・照明特別仕様レースカーテン取り付け・ビルトイン浄水器・食洗器

SVF不動産(株) 営業センター 03-0000-0000

営業日時/毎日(水曜日不定)
10:00~18:00
電話予約受付



車種：SUV

エンジン：2.0L

駆動方式：4WD

燃費：22.5km/L

最大出力：150PS

最大トルク：20.0kgm

0-100km/h：12.5秒

最高速度：180km/h

直営店：〒150-XXXX 渋谷区渋谷2-XX-X
TEL. 03-5766-XXXX FAX. 03-5766-XXXX

出力日時 : 2007/10/05 12:03:51

コロニーシティ・東西通り

新桜堤

分譲

販売
価格

2,800 (消費税込み)
万円

間取り図



- ◆交通 / 京浜急行線「新桜堤」駅徒歩3分
- ◆所在 / 東京都大田区新桜堤3丁目
- ◆住宅型式 / 2LDK
- ◆床面積 / 66.2
- ◆完成 / 平成19年10月
- ◆コロニーシティ・新桜堤1号棟1202号室
- ◆駐車場1台分有

コロニーシティ東西通り設備仕様

・TMV床暖房システム・納戸/植栽・センサー付きウォシュレット完備・浴室換気乾燥機・照明特別仕様レースカーテン取り付け・ビルトイン浄水器・食洗器

お問い合わせは

SVF不動産(株)03-0000-9999

出力日時 : 2007/10/05 12:08:27

コロニーシティ・東西通り

新桜堤

賃貸

販売
価格

2,800 (消費税込み)
万円

間取り図



- ◆交通 / 京浜急行線「新桜堤」駅徒歩3分
- ◆所在 / 東京都大田区新桜堤3丁目
- ◆住宅型式 / 2LDK
- ◆床面積 / 66.2
- ◆完成 / 平成19年10月
- ◆コロニーシティ・新桜堤1号棟1202号室
- ◆駐車場1台分有

コロニーシティ東西通り設備仕様

・TMV床暖房システム・納戸/植栽・センサー付きウォシュレット完備・浴室換気乾燥機・照明特別仕様レースカーテン取り付け・ビルトイン浄水器・食洗器

速報版

お問い合わせは

SVF不動産(株)03-0000-9999 担当 年中無休
田中 潤 10:00~18:00

帳票

帳票はビジネスのインタフェース
「業務の流れ」は「帳票の流れ」

帳票 *SaaS*™

StraForm-X

Dr.SumEA

Super
Visual
Formade
SVF